

Bahasa Indonesia

STUDY IN JAPAN

////// **Panduan Dasar** ////

www.studyinjapan.go.jp

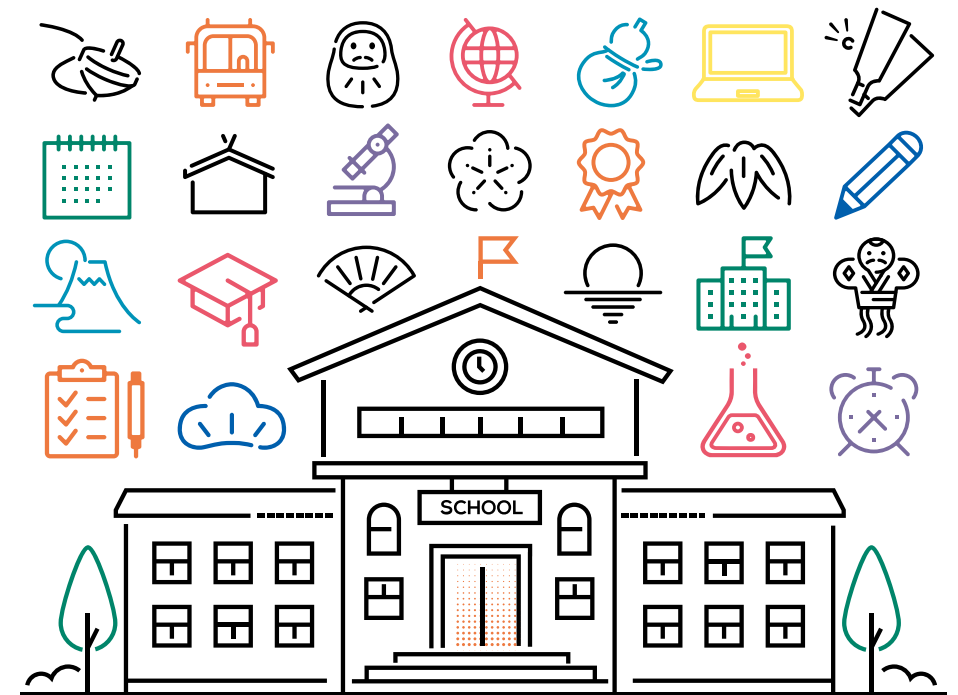

 Independent Administrative Institution
Japan Student Services
Organization

 **STUDY in JAPAN**

Kenapa belajar di Jepang?

Upacara teh Sado



Di Jepang, budaya tradisional seperti *sado*, *kabuki*, dan *budo* hidup berdampingan dengan budaya pop seperti manga dan anime.

Tiga rumah bergaya Gassho dengan atap jerami yang curam. (Shirakawago) ©Koichi_Hayakawa



Jepang memiliki banyak gunung dan dikelilingi oleh lautan, sehingga anda dapat menikmati perubahan dramatis dalam pemandangan alam melalui musim semi, musim panas, musim gugur dan musim dingin.

Budaya



Yahiko-jinja Shrine Sumo Ring ©Yahikomura

Alam



Taman Arakurayama Sengen (Chureito Pagoda) ©Fujiyoshida City

Keamanan



Stasiun Tokyo ©Mitsunori Egawa

Makanan



Sushi



Kereta peluru The Shinkansen

Jepang adalah negara yang kaya secara ekonomi dengan salah satu tingkat kejahatan terendah di dunia. Mahasiswa internasional dapat bersantai dan fokus pada studi mereka.

Washoku, budaya makan tradisional Jepang, ditetapkan sebagai warisan budaya tak benda oleh UNESCO, bahan sehat dan berwarna warni dipilih berdasarkan musim. Hal itu menarik perhatian diseluruh dunia.



Mie Ramen

10 FAKTA CEPAT TENTANG JEPANG

Orang Jepang Pemenang hadiah Nobel

27



Kontribusi keuangan untuk PBB

No. 3



Mahasiswa internasional sedang belajar di Jepang

Sekitar

300,000



Pendapatan Nasional Bruto

No. 3



Universitas Jepang di 1.000 teratas QS World Peringkat Universitas 2020

41



Jumlah robot industri yang beroperasi

No. 2



Situs Budaya dunia dan warisan alam

23



Index Perdamaian Dunia

No. 9



Harapan hidup rata-rata di dunia

No. 1



Total ekspor kendaraan di dunia

No. 2



Referensi: • Kementerian Luar Negeri, macam-macam rangking di dunia (<https://www.mofa.go.jp/mofaj/kids/ranking/index.html>)
• Global Peace Index 2019
• UNESCO World Heritage List (<https://whc.unesco.org/en/list/>)
• Ringkasan hasil survei tahunan siswa internasional di Jepang 2018 (JASSO)

Pendidikan Tinggi di Jepang

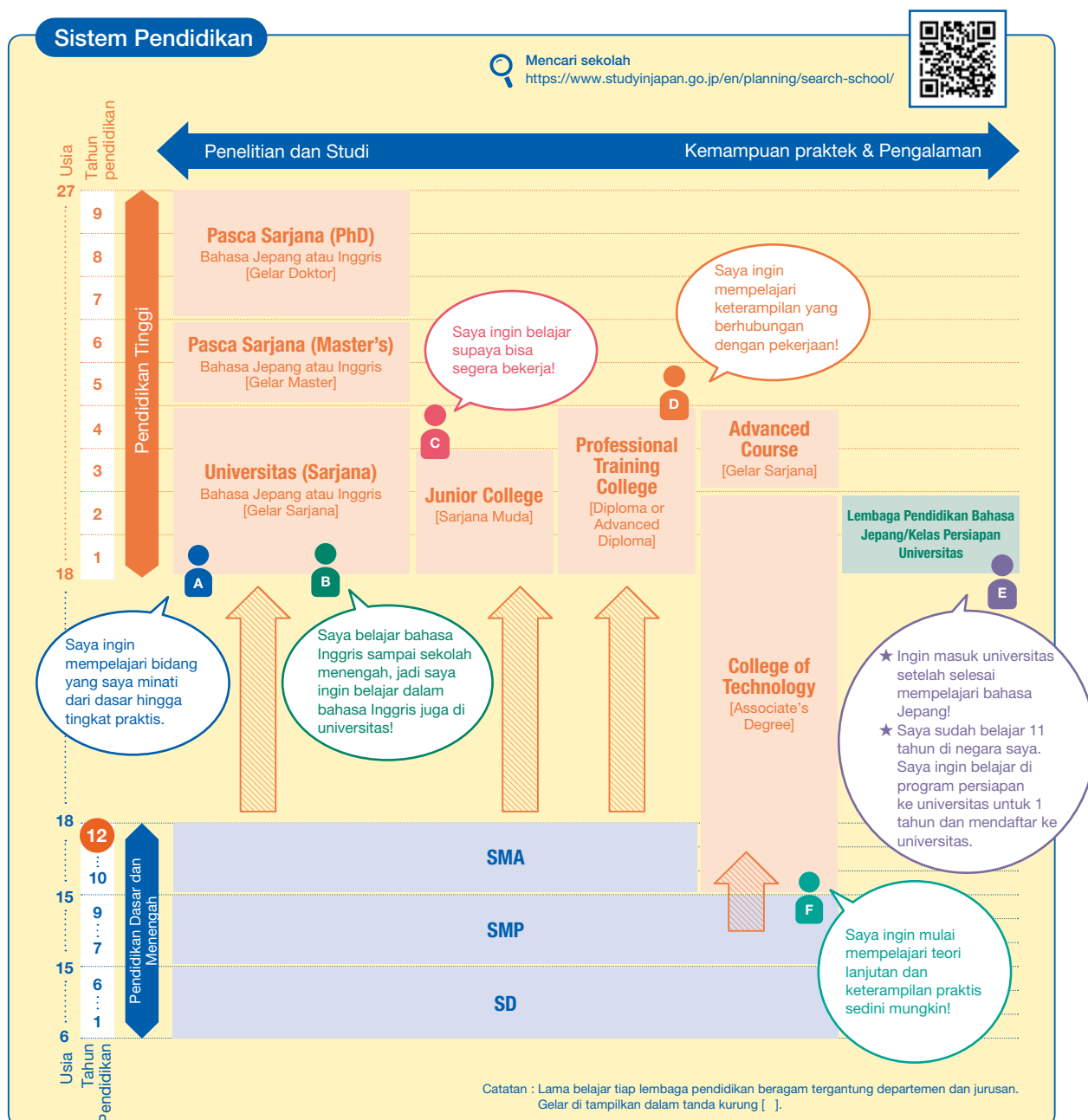

- Pendidikan tinggi di Jepang di mulai setelah 6 tahun SD, 3 tahun SMP, dan 3 tahun SMA (total 12 tahun).
- Untuk mahasiswa internasional yang ingin melanjutkan pendidikan di Jepang harus menyelesaikan 12 tahun pendidikan formal.
- Mereka yang kurang dari 12 tahun pendidikan formal harus menyelesaikan 1 atau 2 tahun pertama program persiapan universitas sebelum memasuki pendidikan tinggi.

7 Langkah belajar di Jepang



TUJUAN

Mengenai EJU



Examination for Japanese University Admission for International Students (EJU)

Test untuk menentukan apakah siswa memiliki kemampuan bahasa Jepang dan kemampuan akademis dasar yang diperlukan untuk belajar di universitas Jepang dan institusi pendidikan tinggi lainnya.

- ★ Lebih dari 50% universitas Jepang (90% universitas negeri) menggunakan hasil ujian EJU saat menyaring pelamar
- ★ Hasil EJU berlaku 2 tahun
- ★ Pelamar dengan hasil EJU yang sangat baik dijanjikan beasiswa Monbukagakusho untuk mahasiswa asing dengan biaya (Hal.7)
- ★ Ujian dapat di ambil berulang kali

Jadwal

Dilaksanakan 2 kali setahun (Juni dan November)

Tempat

Diselenggarakan di 14 negara dan wilayah seluruh dunia!

EJU https://www.jasso.go.jp/ryugaku/study_j/eju/index.html



Biaya Pendidikan dan Hidup

Biaya Pendidikan

• Perkiraan biaya pendidikan selama satu tahun



Catatan : Diluar jurusan kedokteran, kedokteran gigi dan Farmasi. Untuk tahun pertama, tambahan biaya masuk dan biaya lainnya harus di bayar terpisah.

Referensi : Kementerian Pendidikan, Budaya, Olahraga Ilmu pengetahuan dan Teknologi, Survey biaya dan kontribusi untuk pelajar di universitas swasta, dll., 2018 (https://www.mext.go.jp/a_menu/koutou/shinkou/07021403/1412031_00001.htm)

Biaya Hidup

• Panduan untuk biaya hidup

Biaya hidup lebih mahal di kota besar. Contoh: 100,000 yen in Tokyo

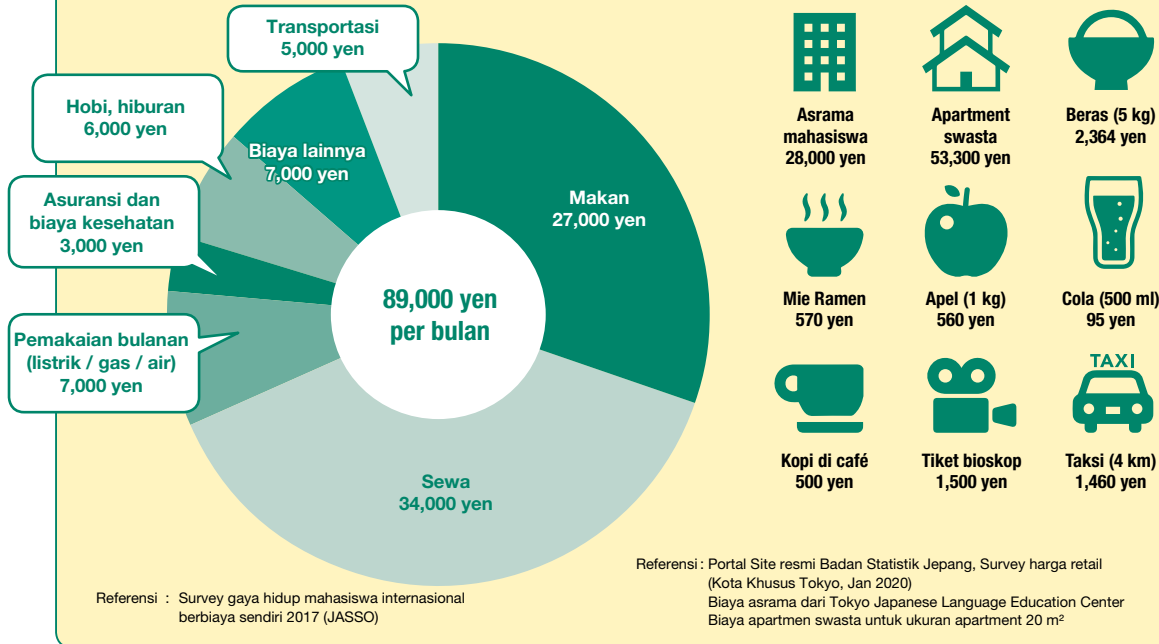

Bekerja paruh waktu sebagai pelajar

Orang dengan status kependudukan "Pelajar" yang mengajukan permohonan "Izin untuk Terlibat dalam Kegiatan selain yang Diizinkan oleh Status Tempat Tinggal Sebelumnya Diberikan," dapat bekerja paruh waktu hingga **28 jam per minggu**.

Berhati-hatilah dengan agen pendidikan yang menekankan bahwa Anda bisa "Dapatkan banyak uang sebagai pelajar di Jepang!"

- Anda dapat menerima 3,000 yen per jam. ❌ **Upah rata-rata per jam adalah 900 yen.**
- Sebagai mahasiswa Internasional anda bisa memperoleh penghasilan 300,000 yen per bulan. ❌ **Mahasiswa kerja paruh waktu dapat mengharapkan memperoleh upah 59,000 yen per bulan.**

Beasiswa & Bantuan keuangan



Metode 1 Ajukan permohonan beasiswa yang diberikan oleh Pemerintah Jepang

* Jumlahnya dapat bervariasi menurut jenjang pendidikan. ** Jumlah untuk siswa sekolah bahasa Jepang

	Beasiswa MEXT	Monbukagakusho Honors Scholarship untuk mahasiswa Asing berbiaya sendiri	Student Exchange Support Program (Beasiswa untuk program jangka pendek di Jepang)
Jumlah bulanan	Dari 117,000 yen*	48,000 yen atau 30,000 yen**	80,000 yen
Pengurangan biaya kuliah	✓		
Bebas tiket penerbangan	✓		
Bebas pendidikan persiapan	✓		
Waktu pembayaran	Sepanjang periode pendidikan	Satu tahun atau enam bulan	Saat mengikuti program
Pelajar yang dapat mendaftar	Pasca Sarjana, Sarjana, College of Technology, Professional Training College, Japanese Studies, dan Teacher training students	Pasca sarjana, sarjana, college of technology, professional training college, and Japanese language students	Pasca sarjana, sarjana, college of technology, professional training college yang belajar di Jepang untuk 1 tahun atau kurang
Berbasis nilai	✓	✓	✓
Berbasis kemampuan keluarga		✓	✓
Proses seleksi	Seleksi dokumen, ujian tulis dan wawancara	Seleksi dokumen	Seleksi dokumen
Jumlah penerima	Tidak di terbitkan	Sekitar 7.000 orang	Sekitar 5.000 orang



Metode 2

Ajukan permohonan ke pemerintah daerah atau lembaga swasta untuk mendapatkan beasiswa

- Mendaftar setelah bergabung dengan sekolah di Jepang.
- Ada banyak spesifikasi untuk negara asal, sekolah, dan bidang studi.
- Tersedia untuk beberapa hingga beberapa ratus siswa setiap tahun. Cari dari website di bawah ini.

Beasiswa pemerintah daerah atau lembaga swasta
<https://www.studyinjapan.go.jp/en/planning/by-style/pamphlet/>

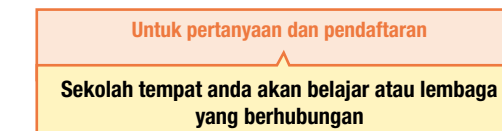

Metode 3

Ajukan permohonan beasiswa di kampus atau gunakan sistem pembebasan / pengurangan biaya sekolah

Untuk universitas X
 Pengurangan biaya kuliah (50% or 100%)

Untuk
 Siswa dengan nilai bagus yang akan kesulitan membayar biaya karena alasan keuangan.

Untuk universitas Y
 Beasiswa 82.000 yen per bulan (selama 4 tahun)

Untuk
 Siswa dengan hasil ujian masuk yang bagus

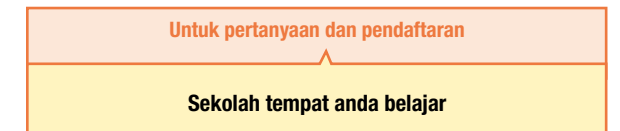

Bekerja di Jepang

Dari mahasiswa Internasional menjadi karyawan

Jumlah orang yang berubah status tinggal dari pelajar menjadi pekerja.

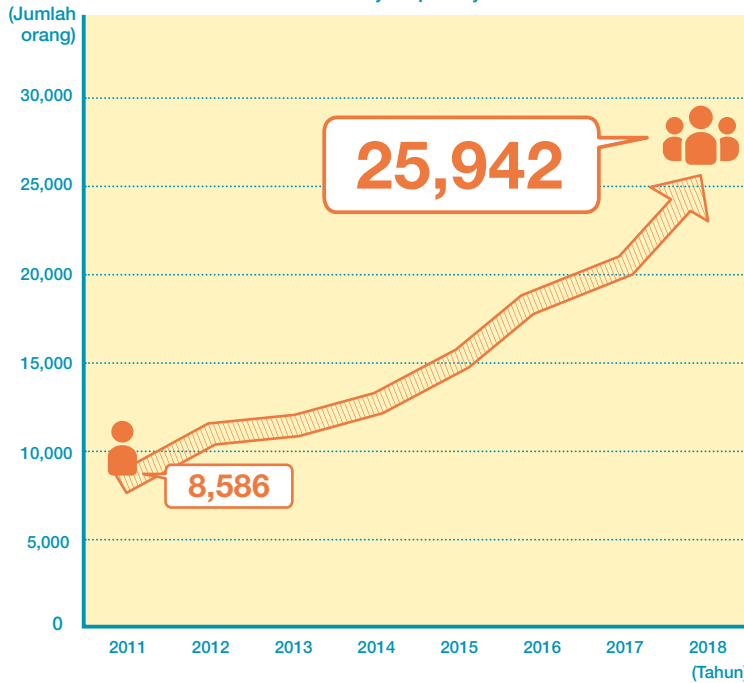

10 tertinggi pekerjaan untuk siswa internasional

Rangking	Deskripsi pekerjaan
1	Penerjemahan dan Interpretation
2	Ritel dan penjualan
3	Bisnis internasionals
4	Pengembangan teknologi (data processing)
5	Perdagangan internasional
6	Design
7	Pengembangan teknologi (diluar data processing)
8	Humas dan periklanan
9	Pendidikan
10	Akuntansi

Referensi: "Status pekerjaan pelajar internasional di perusahaan Jepang 2018" (Badan Layanan Imigrasi Jepang)

Mencari Kerja

Mencari pekerjaan di Jepang cukup unik. Oleh karena itu, pelajar internasional yang mencari pekerjaan harus memulai persiapan jauh-jauh hari. Gunakan website di bawah ini untuk mulai mengumpulkan informasi.

Panduan Mencari Kerja untuk siswa internasional (JASSO)
https://www.jasso.go.jp/en/study_j/job/guide.html

Open for Professionals (JETRO)
<https://www.jetro.go.jp/en/hrportal/>



Wawancara



Mempelajari bahasa Jepang dan budaya perusahaan merupakan suatu keharusan yang dimiliki untuk menjadi seorang karyawan!

Austin

Saya datang ke Jepang pada tahun 2012 dan masuk Universitas Tokyo untuk belajar ilmu politik setelah menyelesaikan kursus persiapan. Saya sekarang bekerja sebagai programmer lepas. Meski tergantung jurusan yang anda pilih, universitas Jepang menawarkan banyak kebebasan, dan anda bahkan bisa mengikuti berbagai kegiatan ekstrakurikuler seperti magang. Selain itu, berkat sistem perekrutan lulusan baru, menjadikan Jepang negara termudah untuk membentuk karir pertama Anda di antara negara-negara maju. Untuk sukses di Jepang, daripada menjadi orang Jepang, Anda harus memanfaatkan kekuatan unik Anda sebagai orang asing. Keterampilan bahasa yang dipelajari melalui belajar dan bekerja di Jepang serta pemahaman tentang budaya unik ini pasti menjadi kekuatan yang tak tergantikan. Jika Anda ingin menjadi karyawan yang dicari di dunia yang sedang memajukan globalisasi ini, saya sangat merekomendasikan belajar dan bekerja di Jepang.



LAINNYA

Wawancara



Saya ingin membawa teknologi teknik sipil Jepang ke Rwanda!

Rumanzi Hypolite
 NIT (KOSEN), Maizuru College

Negara saya menghadapi masalah bahwa, meskipun kami ingin meningkatkan infrastruktur, kami kekurangan arsitek dan insinyur yang terampil. Oleh karena itu, saya datang untuk belajar di Jepang, yang terkenal dengan tingkat pendidikan dan tekniknya yang tinggi, sehingga saya dapat membawa pulang keterampilan saya dan berkontribusi pada pembangunan negara saya. Saya khawatir tentang tinggal di Jepang dan memiliki beberapa masalah, tetapi selalu ada seseorang yang membantu saya dan saya sangat berterima kasih kepada mereka. Sekarang saya belajar teknik sipil di sebuah sekolah tinggi teknologi dan berencana untuk melanjutkan ke universitas, jika memungkinkan melanjutkan ke gelar master. Impian saya adalah membuat perusahaan konstruksi di negara saya, dan mengajarkan keterampilan dan budaya yang saya pelajari di Jepang kepada generasi muda.



Saya dapat fokus dengan pendidikan saya berkat Beasiswa!

Ioannis Gkolfinopoulos
 Tokyo Institute of Technology,
 Graduate School of Civil Engineering
 Master's Course

Saya pikir bebas dari kekhawatiran finansial selama di Jepang adalah kunci untuk fokus pada penelitian saya, jadi saya melamar beasiswa MEXT. Banyaknya dukungan dan bimbingan yang diberikan kepada mahasiswa di universitas Jepang sangat mengesankan. Di sisi lain, himpitan perjalanan pada jam-jam sibuk cukup mengejutkan! Jepang adalah negara unik tempat tradisi dan teknologi hidup berdampingan. Saya pikir orang barat kemungkinan besar akan mengalami banyak kejutan budaya saat datang ke sini, jadi mempelajari bahasa dan budaya itu sangat penting. Beasiswa MEXT menjamin kehidupan yang lancar sebagai siswa, jadi mengapa tidak mencobanya sendiri.

Q&A

Q. Saya pernah bersekolah di sekolah Jepang. Bisakah saya mendaftar untuk ujian masuk siswa internasional??

A. Apakah Anda dapat mengikuti ujian masuk siswa internasional atau tidak ditentukan oleh sekolah. Mereka yang telah lulus dari sekolah menengah Jepang, dan mereka yang memiliki gelar Jepang dan kewarganegaraan lain harus menanyakan tentang ujian masuk sebelum mendaftar ke sekolah tersebut

Q. Bagaimana saya harus mencari dan mengkonfirmasi periode aplikasi, jika perlu dokumen, dan ujian masuk?

A. Rincian proses aplikasi dan ujian masuk dapat ditemukan di situs web sekolah atau panduan masuk. Setelah Anda memutuskan sekolah mana, periksa situs web atau panduan penerimaan mereka.

Q. Tolong beritahu saya tentang proses memasuki sekolah pascasarjana.

A. Periksa persyaratan masuk, buat proposal penelitian, dan konfirmasi dokumen apa yang perlu diserahkan. Umumnya, Anda harus mencari pembimbing sendiri. Beberapa institusi mengharuskan Anda memiliki penerimaan informal sebelum melamar, jadi konfirmasi hal ini dengan institusi pilihan Anda sesegera mungkin.

Q. Tolong beritahu saya tentang program pertukaran internasional dan beasiswa sekolah menengah.

A. Organisasi di bawah ini memiliki program pertukaran pelajar bagi siswa SMA.

- **AFS Intercultural Programs**
 URL: <https://afs.org>
- **YOUTH FOR UNDERSTANDING**
 URL: <http://yfu.or.jp>

Catatan: carilah "AFS Indonesia" untuk informasi program di Indonesia.



Pameran belajar di Jepang

Kesempatan langka untuk bertemu dan berbicara dengan staf sekolah yang bertanggung jawab.

Study in Japan Fair
<https://www.studyinjapan.go.jp/en/other/event/>



[Negara penyelenggara dan wilayah]
 Taiwan (Taipei, Kaohsiung), China (Hong Kong), Thailand (Chiang Mai, Bangkok), Korea (Seoul, Busan), Indonesia (Surabaya, Jakarta), China (Beijing, Shanghai), Vietnam (Ho Chi Minh, Hanoi), Malaysia (Penang, Kuala Lumpur)

Catatan: Direncanakan mulai April 2020



Website belajar di Jepang

Cari berdasarkan subjek, media pengajaran, lokasi, dan lainnya untuk menemukan sekolah Anda yang sesuai!

Study in Japan website
<https://www.studyinjapan.go.jp/en/>



Kantor JASSO di luar Jepang

Di masing-masing dari lima kantor internasional JASSO, Anda dapat mengunjungi kami secara langsung, atau hubungi kami melalui telepon atau email. Kami juga memiliki berbagai bahan bacaan tentang belajar di Jepang.



Thailand

1016/3, 10F Serm-mit Tower, 159 Asok-Montri Rd., Bangkok 10110 THAILAND
 Tel : (+66) 2-661-7057
 E-mail : info@jeic-bangkok.org
 Web : <https://www.jeic-bangkok.org/>
 Facebook : <https://www.facebook.com/JASSO.Thailand>



Korea

#702 Garden Tower, 84 Yulgok-ro, Jongno-gu, Seoul 03131 REPUBLIC OF KOREA
 Tel : (+82) 2-765-0141
 E-mail : jasso@jasso.or.kr
 Web : <https://www.jasso.or.kr/>
 Facebook : <https://www.facebook.com/JASSO.Korea>

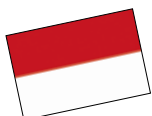

Indonesia

Jakarta Summitas Tower II, 2nd Floor Jalan Jenderal Sudirman Kav. 61-62, Jakarta 12190 INDONESIA
 Tel : (+62) 21-252-1912
 E-mail : info@jasso.or.id
 Web : <https://www.jasso.or.id/>
 Facebook : <https://www.facebook.com/JASSO.indonesia>



Vietnam

4th Floor, CornerStone Building, 16 Phan Chu Trinh, Hoan Kiem, Hanoi, VIETNAM
 Tel : (+84) 24-3710-0226
 E-mail : info@jasso.org.vn
 Web : <https://www.jasso.org.vn/>
 Facebook : <https://www.facebook.com/JASSO.Vietnam>



Malaysia

A-7-5, Northpoint Offices, Mid Valley City, No.1, Medan Syed Putra Utara, 59200 Kuala Lumpur, MALAYSIA
 Tel : (+60) 3-2287-0812
 E-mail : enquiry@studyinjapan.org.my
 Web : <https://www.studyinjapan.org.my/>
 Facebook : <https://www.facebook.com/JASSO.Malaysia>

Kami sangat yakin bahwa setiap orang dapat menemukan sesuatu yang berharga dengan belajar di Jepang.

Japan Student Services Organization (JASSO) menyediakan program dukungan berikut untuk mahasiswa internasional.

- Pemberian beasiswa
- Melaksanakan Ujian Masuk Universitas Jepang (untuk siswa internasional) (EJU)
- Pengumpulan dan penyediaan informasi tentang belajar di luar negeri
- Pendidikan bahasa Jepang
- Dukungan perumahan

[Diedit dan diterbitkan oleh]

Independent Administrative Institution, Japan Student Services Organization (JASSO) Information Services Division, Student Exchange Department
 2-2-1 Aomi, Koto-ku, Tokyo 135-8630
 E-mail : infoja@jasso.go.jp
 Tel : (+81) 3-5520-6111
 Web : <https://www.studyinjapan.go.jp/ja/>

