



Estude no Japão Brasil

Apoiados pelo ministério da educação japonês, ajudamos a conectar estudantes brasileiros com universidades de todo o Japão. Bolsas, eventos e mais.



- Organizar ou participar de feiras de educação com o objetivo de recrutar estudantes do Brasil e de outros países da América Latina.
- Oferecer assistência a universidades japonesas na realização de seminários on-line para fins de recrutamento de estudantes.
- Visitar escolas de ensino médio e universidades para conduzir seminários informativos sobre oportunidades de estudo no Japão.
- Prestação de serviços de consultoria, pessoalmente ou on-line, para apoiar estudantes interessados em estudar em universidades japonesas.
- Facilitar a colaboração em educação e pesquisa entre universidades do Japão e da América do Sul, além de criar oportunidades de cooperação acadêmica.

Consultas sobre Estudo no Japão

Escritório satélite do Study in Japan
University of Tsukuba, São Paulo Office C/O
Setor: CEPEC/IPESC
Hospital Japonês Santa Cruz
Rua Santa Cruz, 398. Vila Mariana.
São Paulo/SP CEP 04122-000
Tel: +55 (11) 5080-2264

Português

2023-2024

STUDY IN JAPAN

////// Guia básico ////

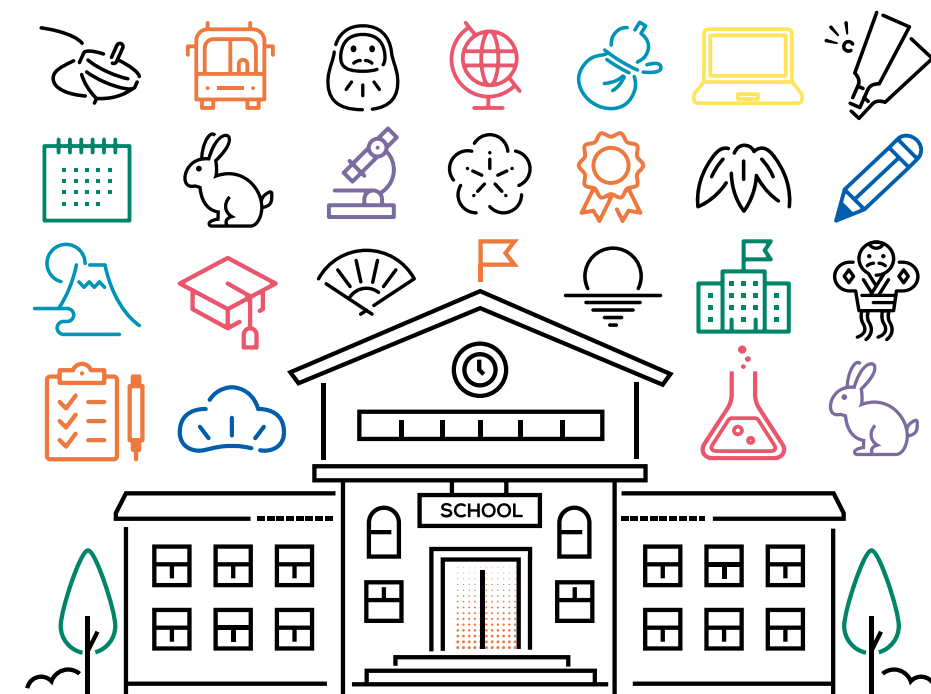

Independent Administrative Institution
Japan Student Services
Organization

 **STUDY in JAPAN**



Sobre

Como é o Japão? O Japão é super atrativo e há grandes chances de você ficar mais próximo de realizar os seus sonhos.

10 fatos rápidos sobre o Japão

Número de estudantes internacionais estudando no Japão

Aprox.:

230.000

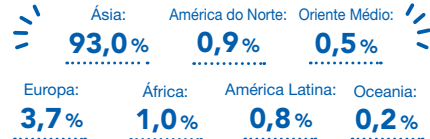

Por que estudar no Japão?

Izumo Kagura ©Iku



No Japão, a cultura tradicional, como *sado*, *kabuki* e *budo* coexiste com a cultura pop, como *mangá* e *anime*.

Fontes termais no inverno (Ginzan Onsen, cidade de Obanazawa) ©Koichi_Hayakawa



O Japão tem muitas montanhas e é cercado pelo oceano, então é possível curtir as mudanças dramáticas da paisagem natural durante a primavera, verão, outono e inverno.

Cultura



Anel de Sumô do Santuário Yahiko-Jinja ©Yahikomura

Natureza



Monte Fuji e folhas de outono no Lago Kawaguchi ©Koichi_Hayakawa

Ciência e Tecnologia

Momento de calmaria ©Yurani



Alimentação

Sushi



O trem-bala, Shinkansen

O prático estilo de vida no Japão e os avançados serviços de saúde são apoiados por um dos mais altos níveis científicos e tecnológicos do mundo. O governo japonês continua investindo em um maior crescimento no campo da ciência e tecnologia, e os supercomputadores desenvolvidos no Japão continuam entre os melhores do mundo.

Washoku, a cultura alimentar tradicional do Japão, foi tombada como Patrimônio Cultural Intangível pela UNESCO. Ela é composta por ingredientes selecionados de acordo com a estação do ano. Essa cultura recebe muita atenção no mundo todo como uma culinária saudável e colorida.



Takoyaki (bolinhos de polvo fritos)

Japoneses ganhadores do Prêmio Nobel

28

Contribuição financeira para as Nações Unidas

3.º

Rendimento nacional bruto

3.º

Quantidade de universidades japonesas ranqueadas no top 1.000 do QS World University Ranking 2022

38

Quantidade de robôs industriais em operação

2.º

Patrimônios Mundiais Culturais e Naturais

25

Índice de Paz Global

10.º

Quantidade de cidades japonesas classificadas entre as 10 maiores do mundo

1 cidade

(3.º lugar)

Quantidade de automóveis exportados

2.º

Referências: • Crianças - Ministério das Relações Exteriores: Rankings Diversos de Conhecimento Mundial (<https://www.mofa.go.jp/mofaj/kids/ranking/index.html>)
• Condé Nast Traveler (Readers' Choice Awards 2022)
• Índice de Paz Global 2022
• Lista de Patrimônios Mundiais da UNESCO (<https://whc.unesco.org/en/list/>)
• Resumo dos Resultados da Pesquisa Anual com Estudantes Internacionais no Japão de 2022 (JASSO)
• Associação Japonesa de Robótica (<https://www.jara.jp/data/index.html>)

Ensino Superior no Japão

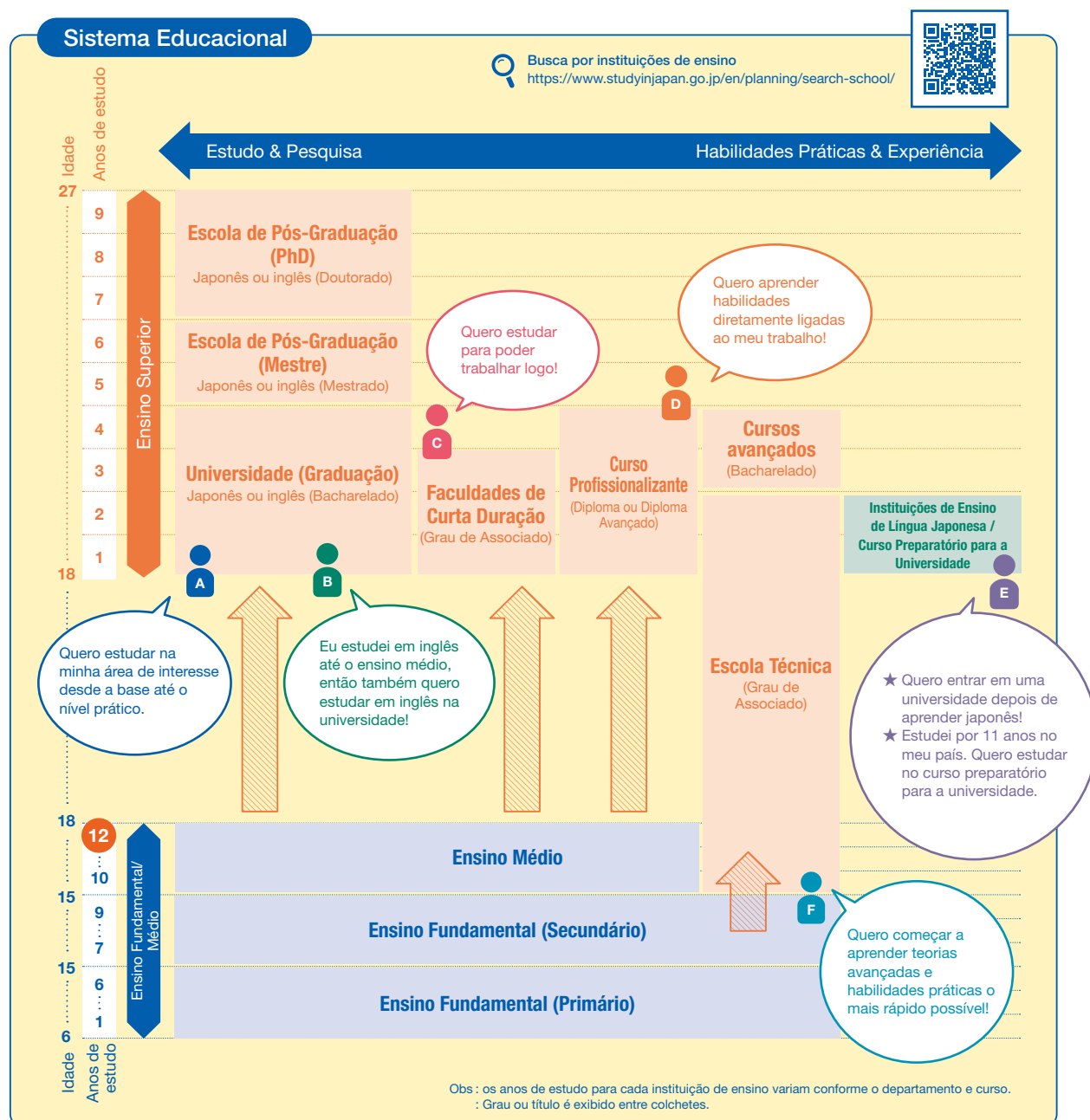

- O ensino superior no Japão começa após concluir os 6 anos do primário, os três do secundário e os três do ensino médio (total de 12 anos)
- Estudantes internacionais que desejam ingressar no ensino superior japonês **precisam concluir 12 anos de educação formal.**
- Aqueles com menos de 12 anos de educação formal devem primeiro concluir um curso preparatório para a universidade de um ou dois anos antes de ingressar no ensino superior.

7 Passos para Estudar no Japão

INÍCIO

Ingressar em uma instituição de ensino superior como aluno regular

- PASSO 1 Coletar informação**
 - ▶ Verificar os conhecimentos linguísticos e os custos necessários
- PASSO 2 Escolher uma instituição**
 - <12 meses antes>
 - ▶ Enviar para a instituição as informações e formulário de inscrição
 - ▶ Confirme os requisitos de admissão e provas
- PASSO 3 Prova**
 - ▶ Preste as provas requisitadas JLPT, EJU, TOEFL, IELTS, SAT, IB etc.
- PASSO 4 Inscrição**
 - <6 a 9 meses antes>
 - ▶ Enviar os documentos necessários para a instituição de escolha
 - ▶ Pagar a taxa de inscrição
- PASSO 5 Prestar o exame de admissão**
 - ▶ Após ser aprovado na seleção de documentos, passar pela entrevista e exame
- PASSO 6 Procedimento de ingresso na instituição**
 - ▶ Receber a permissão de ingresso
 - ▶ Pagar as taxas escolares
- PASSO 7 Preparativos de viagem**
 - ▶ Solicitar o visto
 - ▶ Comprar a passagem de avião e assinar um seguro

FIM

Sobre o EJU



Examination for Japanese University Admission for International Students (EJU)

Um exame que determina se o estudante possui as habilidades em língua japonesa e acadêmicas básicas para estudar em uma universidade japonesa ou outras instituições de ensino superior.

- ★ Mais de 60% das universidades japonesas (90% das universidades nacionais) utilizam os resultados do exame EJU ao selecionar candidatos
- ★ Os resultados são válidos por dois anos
- ★ Os candidatos com excelentes notas no EJU podem receber a Bolsa Monbukagakusho Honors para Estudantes Internacionais com Financiamento Privado (p.7)
- ★ O exame pode ser feito várias vezes

• Cronograma

Realizado duas vezes por ano (junho e novembro)

• Local

Realizado no Japão e em 14 países e regiões ao redor do mundo!

EJU
<https://www.jasso.go.jp/en/ryugaku/eju/index.html>





Bolsas de estudos:
<https://www.studyinjapan.go.jp/en/planning/about-scholarship/>

Taxas escolares & Despesas cotidianas

Bolsas de estudo & Ajuda financeira

Taxas escolares

Taxas escolares aproximadas para um ano



Obs: exceto para faculdades de medicina, odontologia e farmácia. Para o primeiro ano, taxas adicionais de ingresso etc. devem ser pagas separadamente.

Fonte:
 • Ministério da Educação, Cultura, Esportes, Ciência e Tecnologia (MEXT) - Pesquisa de taxas escolares e outras despesas para estudantes que ingressaram em universidades particulares em 2021 (https://www.mext.go.jp/a_menu/koutou/shinkou/07021403/1412031_00004.htm)

Despesas cotidianas

Guia de despesas cotidianas

As despesas cotidianas são mais caras nas grandes cidades. Exemplo: 108.000 ienes em Tóquio

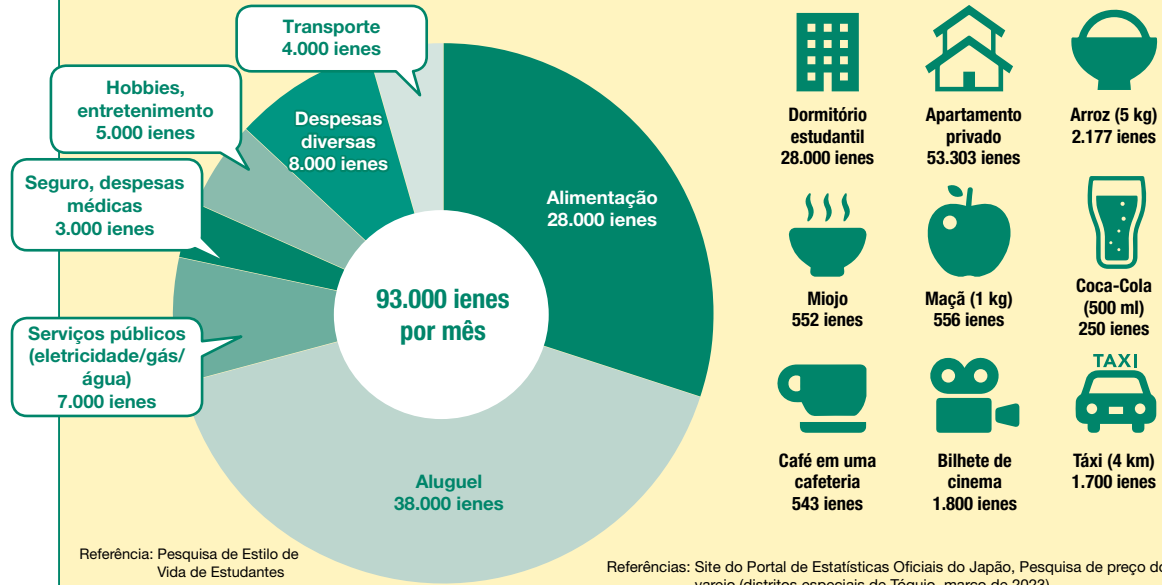

Referência: Pesquisa de Estilo de Vida de Estudantes Internacionais com Financiamento Privado 2021 (JASSO)

Referências: Site do Portal de Estatísticas Oficiais do Japão, Pesquisa de preço do varejo (distritos especiais de Tóquio, março de 2023) Despesas de dormitório do Tokyo Japanese Language Education Center Despesas de apartamento privado são para um apartamento de 20 m²

Trabalhando meio período como estudante

As pessoas com status de residência de "Student" (Estudante) que requererem a "Permissão para exercer atividades diferentes das permitidas pelo status de residência concedido" podem trabalhar por meio período até **28 horas semanais**.

Tenha cuidado com agentes de estudantes internacionais que dizem ser possível "ganhar muito dinheiro como estudante no Japão!"

- ❌ Você pode ganhar 3.000 ienes por hora. **O salário médio por hora é de 1.000 ienes.**
- ❌ Como um estudante internacional, você pode ganhar 300.000 ienes em um mês. **Estudantes que trabalham meio período podem esperar ganhar cerca de 59.000 ienes por mês.**

Método 1 Candidate-se às bolsas concedidas pelo governo japonês

*Os valores podem variar de acordo com o nível. **Valor para alunos de escolas de língua japonesa

	Bolsa de estudos MEXT	Bolsa de estudos para estudantes internacionais com financiamento privado do Monbukagakusho	Programa de Apoio ao Intercâmbio Estudantil (Bolsa de Estudo de Curta Duração no Japão)
Valor mensal de apoio	A partir de 117.000 ienes*	48.000 ienes ou 30.000 ienes**	80.000 ienes
Isonção das taxas escolares	✓		
Passagem aérea gratuita	✓		
Educação preparatória gratuita	✓		
Período de pagamento	Durante o período de estudo	Seis meses ou um ano	Enquanto participar do programa
Estudantes elegíveis	Estudantes de graduação, pós-graduação, escola técnica, curso profissionalizante, estudos japoneses e treinamento de professores	Estudantes de graduação, pós-graduação, escola técnica, curso profissionalizante e estudos japoneses	Estudantes de graduação, pós-graduação, escola técnica e curso profissionalizante que estudarem no Japão por um ano ou menos
Baseado em desempenho	✓	✓	✓
Baseado em renda familiar		✓	✓
Método de seleção	Seleção de documentos, prova escrita e entrevista	Conforme a instituição	Seleção de documentos
Bolsas disponíveis	Não divulgado	Cerca de 7.000 estudantes	Cerca de 5.000 estudantes

Para consultas e inscrições:

- embaixada ou consulado japonês em seu país, ou a instituição de ensino frequentada atualmente
- A instituição de ensino onde pretende estudar no Japão
- A instituição de ensino frequentada atualmente

Método 2

Candidatar-se a uma bolsa de estudo de um governo local ou uma instituição privada

- Candidatar-se depois de ingressar em uma escola no Japão.
- Poderá haver restrições em relação ao país de origem, a escola que será frequentada e a área de estudo.
- Disponível para algumas centenas de estudantes por ano. Pesquise no site abaixo.

Bolsas de estudos de governos locais e instituições privadas <https://www.studyinjapan.go.jp/en/planning/about-scholarship/>



Para consultas e inscrições:

Escola onde pretende estudar no Japão ou grupo relevante

Método 3

Candidatar-se a uma bolsa de estudos no campus ou usar um sistema de isenção / redução de taxas escolares

Para a universidade X:	Para a universidade Y:
Isonção das taxas escolares (50% ou 100%)	82.000 ienes por mês de bolsa de estudos (por quatro anos)
Para Estudantes com excelente desempenho acadêmico e com dificuldades para pagar as taxas escolares devido a dificuldades financeiras	Para Estudantes com excelente resultado nos exames de admissão

Para consultas e inscrições:

Escola onde pretende estudar no Japão



Trabalho

As empresas que desejam os melhores e mais brilhantes profissionais, independentemente da nacionalidade, estão crescendo e há um aumento na contratação de estudantes internacionais. Venha e trabalhe no Japão no futuro!

Trabalho no Japão

De estudante internacional a funcionário

Quantidade de pessoas que mudaram do status de "Student" para status de trabalho

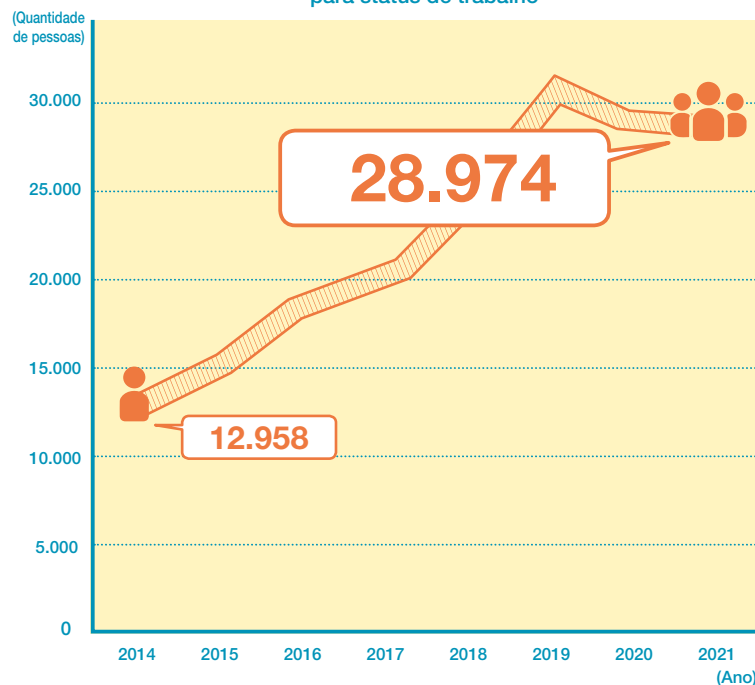

As 10 principais ocupações dos estudantes internacionais

Ranking	Descrição do trabalho
1	Tradução e interpretação
2	Planejamento (pesquisa de marketing)
3	Transações no exterior
4	Gestão (não executiva)
5	Tecnologia de informação & comunicação
6	Vendas corporativas
7	Planejamento (pesquisa de marketing)
8	Desenvolvimento de tecnologia
9	Contabilidade
10	Cuidador

Referência: "Situação de emprego de estudantes internacionais em empresas japonesas em 2021" (Agência de Serviços de Imigração do Japão)

Procurando por um emprego

A busca por um emprego no Japão é única. Portanto, é essencial que os estudantes internacionais comecem os preparativos com bastante antecedência. Utilize os sites abaixo para começar a coletar informações.

Guia de busca de emprego para estudantes internacionais (JASSO) https://www.jasso.go.jp/en/ryugaku/after_study_j/job/guide.html

Aberto a profissionais (JETRO) <https://www.jetro.go.jp/en/hrportal/>



Entrevista



Aprenda a língua japonesa e a cultura corporativa para se tornar um funcionário requisitado!

Austin

Eu vim ao Japão em 2012 e entrei na Universidade de Tóquio para estudar ciências políticas depois de concluir um curso preparatório. Agora trabalho como programador freelancer. Embora dependa do curso escolhido, a universidade japonesa oferece muita liberdade e você pode até participar de várias atividades extracurriculares, como estágios. Além disso, graças ao novo sistema de contratação de graduados, o Japão é o país mais fácil para moldar sua primeira carreira entre os países desenvolvidos. Para ter sucesso no Japão, em vez de se tornar japonês, você deve aproveitar ao máximo seus pontos fortes como estrangeiro. As habilidades linguísticas aprendidas ao estudar e trabalhar no Japão, bem como a compreensão desta cultura única, certamente se tornarão uma força insubstituível. Se você quer se tornar um funcionário cobiçado neste mundo em globalização avançada, eu realmente recomendo estudar e trabalhar no Japão.



Histórias

Entrevista



Quero levar a tecnologia de engenharia civil do Japão para Ruanda!

Rumanzi Hypolite
NIT (KOSEN), Colégio Maizuru
(No momento desta entrevista)

Meu país enfrenta o problema de que, mesmo que queiramos melhorar a infraestrutura, carecemos de arquitetos e engenheiros qualificados. É por isso que vim estudar no Japão, conhecido por seus altos níveis de educação e engenharia, para poder levar minhas habilidades para casa e contribuir para o desenvolvimento do meu país. Eu estava preocupada em morar no Japão e tive alguns problemas, mas sempre havia alguém por perto para me ajudar e sou muito grata a eles. Agora estou estudando engenharia civil em um curso técnico e pretendo seguir para a universidade, se possível fazendo um mestrado. Meu sonho é criar uma empresa de construção em meu país e ensinar as habilidades e a cultura que aprendi no Japão para a geração mais jovem.

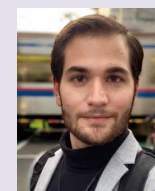

Consegui me concentrar nos meus estudos graças à bolsa!

Ioannis Gkolfinopoulos
Instituto de Tecnologia de Tóquio,
Curso de Mestrado da Escola
Superior de Engenharia Civil
(No momento desta entrevista)

Pensei que estar livre de preocupações financeiras no Japão seria a chave para focar em minha pesquisa, então me inscrevi para uma bolsa do MEXT. A quantidade de apoio e orientação dada aos alunos nas universidades japonesas é realmente impressionante. Por outro lado, deslocar-se na hora do rush é bastante surpreendente! O Japão é um país único onde a tradição e a tecnologia coexistem. Acho que os ocidentais provavelmente sofrerão muito com o choque cultural vindo para cá, então aprender sobre o idioma e a cultura é muito importante. A bolsa MEXT garante uma vida tranquila como estudante, então por que não tentar você mesmo?

Cotidiano em uma universidade japonesa



Desfrute de uma vida gratificante como estudante internacional no Japão!

KIAULAKITE PAULINA
Universidade Ochanomizu,
Departamento de Psicologia,
Faculdade de Vida Humana e
Ciências Ambientais
(No momento desta entrevista)

Minha inspiração para me tornar estudante internacional no Japão surgiu durante minha primeira visita ao país como estudante do ensino médio. Fiquei fascinada com a cultura e o tamanho de Tóquio e senti que gostaria de estudar aqui. Entrei no Departamento de Psicologia, Faculdade de Vida Humana e Ciências Ambientais da Universidade Ochanomizu, depois de passar na bolsa MEXT e estudar japonês por um ano na Universidade de Estudos Estrangeiros de Tóquio. A Universidade Ochanomizu é uma universidade nacional relativamente pequena, então os alunos estrangeiros não são tratados de forma diferente dos alunos japoneses na sala de aula. Também não há diferença no currículo e no conteúdo das aulas quando comparado a outros estudantes universitários japoneses que estudam psicologia. Embora isto possa fazer com que algumas tarefas e testes pareçam difíceis, também significa que há muito a aprender. Também sinto que minha vida como estudante é bastante satisfatória e gosto de sair com os amigos japoneses que fiz.



↑ Seção de café e estudo de idiomas realizado durante o intervalo do almoço. Todos nos damos muito bem.
← Foto tirada em um local turístico de Kyobashi. Estou cercada pela cultura japonesa!

Um dia típico meu

● 8:00 - Acordar

Lavo o rosto e tomo café da manhã.

● 10:00 - Ida para a escola

Meu trajeto é curto porque moro perto da universidade!

● 10:30 às 12:10 - Aulas matutinas

Eu assisto às aulas com amigos.

● 12:10 às 13:20 - Almoço

Almoço no refeitório com os amigos e depois estudo na biblioteca ou converso na sala de aula.

● 13:20 às 16:30 - Aulas da tarde

Escuto atentamente o professor e faço anotações.

● 16:30 às 18:30 - Tempo com os amigos

Costumo passar tempo com meus amigos japoneses depois da escola. Frequentemente vamos a Ikebukuro porque fica perto da universidade, e jantamos ou vamos ao karaokê juntos.

Site do Estude no Japão

O site do Estude no Japão fornece as informações necessárias para estudar no Japão, incluindo como se preparar, a vida como estudante no Japão e informações sobre bolsas de estudo. Você também pode procurar uma instituição de ensino que atenda às suas necessidades de acordo com o curso de sua escolha, idioma usado nas aulas e localização da instituição.

Além daqueles que desejam estudar no Japão ou desejam encontrar uma instituição de ensino para frequentar, também recomendamos este site para aqueles que ainda não têm certeza se desejam estudar no exterior ou ainda estão escolhendo em qual país estudar.



Site do Estude no Japão
<https://www.studyinjapan.go.jp/en/>



Feiras Estude no Japão

São oportunidades valiosas nas quais você pode falar diretamente com os representantes de instituições de ensino.

As Feiras Estude no Japão são realizadas online e presencialmente todos os anos.

Para mais informações, visite o site do Estude no Japão.

Feiras Estude no Japão
<https://www.studyinjapan.go.jp/en/other/event/>



Escritórios internacionais da JASSO

Em cada um dos cinco escritórios internacionais da JASSO, você pode nos consultar pessoalmente ou por telefone ou e-mail. Também temos vários materiais de referência sobre estudar no Japão.



Taiândia

1016/3, 10F Serm-mit Tower, 159 Asok-Montri Rd., Bangkok 10110 THAILAND
Tel : (+66) 2-661-7057
E-mail : info@jeic-bangkok.org
Web : <https://www.jeic-bangkok.org/>
Facebook : <https://www.facebook.com/JASSO.Thailand>



Coreia do Sul

#702 Garden Tower, 84 Yulgok-ro, Jongno-gu, Seoul 03131 REPUBLIC OF KOREA
Tel : (+82) 2-765-0141
E-mail : jasso@jasso.or.kr
Web : <http://www.jasso.or.kr/>
Facebook : <https://www.facebook.com/JASSO.Korea>
Instagram : <https://www.instagram.com/jasso.korea/>

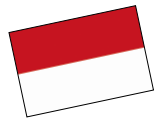

Indonésia

Jakarta Summitas Tower II, 2nd Floor Jalan Jenderal Sudirman Kav. 61-62, Jakarta 12190 INDONESIA
Tel : (+62) 21-252-1912
E-mail : info@jasso.or.id
Web : <http://www.jasso.or.id/>
Facebook : <https://www.facebook.com/jasso.indonesia>
Instagram : <https://www.instagram.com/jasso.indonesia/>
WhatsApp : <https://api.whatsapp.com/send?phone=62212521912>



Vietnã

4th Floor, CornerStone Building, 16 Phan Chu Trinh, Hoan Kiem, Hanoi, VIETNAM
Tel : (+84) 24-3710-0226
E-mail : info@jasso.org.vn
Web : <http://www.jasso.org.vn/>
Facebook : <https://www.facebook.com/JASSO.Vietnam>



Malásia

A-7-5, Northpoint Offices, Mid Valley City, No.1, Medan Syed Putra Utara, 59200 Kuala Lumpur, MALAYSIA
Tel : (+60) 3-2287-0812
E-mail : enquiry@studyinjapan.org.my
Web : <http://www.studyinjapan.org.my/>
Facebook : <https://www.facebook.com/JASSO.Malaysia>



P. Eu frequentei uma escola japonesa. Posso me inscrever na prova para estudante internacional?

R. Se você pode prestar o exame de admissão de estudante internacional ou não, isso é decidido pela instituição de ensino. Aqueles que se formaram em uma escola secundária japonesa e aqueles que possuem nacionalidade japonesa e outra devem se informar na instituição de ensino sobre o exame de admissão antes de se inscrever.

P. Como consulto e confirmo o período de inscrição, os documentos necessários e os exames de admissão?

R. Detalhes do processo de inscrição e exame de admissão podem ser encontrados no site da instituição de ensino ou nas diretrizes de admissão. Depois de decidir a sua instituição, verifique o site ou as diretrizes de admissão.

P. Quero saber sobre o processo de ingresso na pós-graduação.



R. Verifique os requisitos de entrada, crie uma proposta de pesquisa e confirme quais documentos precisam ser enviados. Geralmente, você mesmo deve encontrar um orientador. Algumas instituições exigem que você tenha aceitação informal antes da inscrição, portanto, confirme isto com a instituição escolhida o mais rápido possível.

P. Quero saber sobre o programa de intercâmbio internacional e as bolsas de estudos

R. Os grupos abaixo oferecem suporte para intercâmbio internacional de ensino médio.

• **AFS Programas Interculturais**
URL: <https://afs.org>

Obs: Utilize a função "Localizar um AFS em seu país" para consultar seu escritório local.

• **JUVENTUDE PARA COMPREENSÃO**
URL: <http://yfu.or.jp>

Nós acreditamos de coração que todos podem encontrar algo valioso para estudar no Japão.

A Organização de Serviços Estudantis do Japão (JASSO) oferece os seguintes programas de apoio para estudantes internacionais

- Bolsa de estudos
- Concursos para admissão em universidade japonesa para estudantes internacionais (EJU)
- Coleta e fornecimento de informações sobre estudos no exterior
- Educação em língua japonesa
- Suporte de moradia

[Editado e publicado por]

Instituição Administrativa Independente, Organização de Serviços Estudantis do Japão (JASSO)
Divisão de Serviços de Informação, Departamento de Intercâmbio Estudantil 2-2-1 Aomi, Koto-ku, Tóquio 135-8630
E-mail : infoja@jasso.go.jp
Tel : (+81) 3-5520-6111
Web : <https://www.studyinjapan.go.jp/ja/>

 Independent Administrative Institution
Japan Student Services Organization