

Bahasa Indonesia

2024-2025

STUDY IN JAPAN

////// Panduan Dasar ////

www.studyinjapan.go.jp

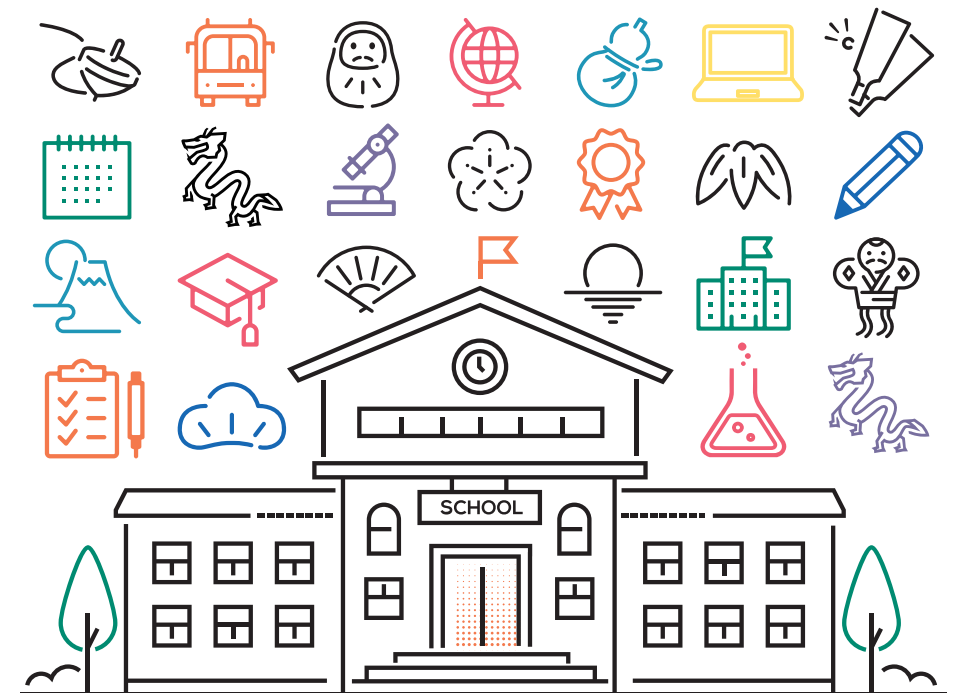

Independent Administrative Institution
Japan Student Services
Organization

 **STUDY in JAPAN**

10 FAKTA CEPAT TENTANG JEPANG

Jumlah Mahasiswa Internasional di Jepang

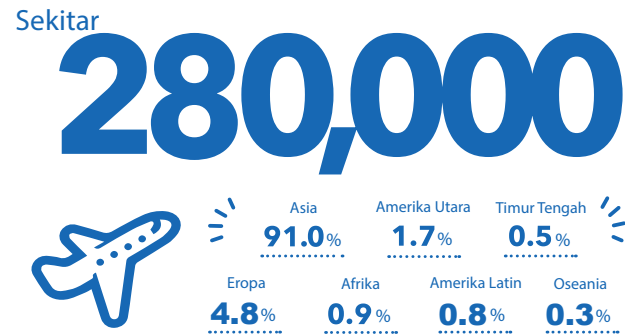

Kenapa belajar di Jepang?

Izumo Kagura ©iku



Di Jepang, budaya tradisional seperti *sado*, *kabuki*, dan *budo* hidup berdampingan dengan budaya pop seperti *manga* dan *anime*.

Pemandian air panas di musim dingin (Ginzan Onsen, Kota Obanazawa) ©Koichi_Hayakawa



Jepang memiliki banyak gunung dan dikelilingi oleh lautan, sehingga Anda dapat menikmati perubahan dramatis dalam pemandangan alam melalui musim semi, musim panas, musim gugur, dan musim dingin.

Orang Jepang Pemenang Hadiah Nobel

28

Kontribusi Keuangan untuk PBB

No **3**

Pendapatan Nasional Bruto

No **3**

Budaya



Yahiko-jinja Shrine Sumo Ring ©Yahikomura

Alam



Gunung Fuji dan daun musim gugur dekat Danau Kawaguchi ©Koichi_Hayakawa

Universitas Jepang di 1.000 teratas QS World Peringkat Universitas 2024

33

Jumlah Robot Industri yang Beroperasi

No **2**

Situs Budaya Dunia dan Warisan Alam

25

Index Perdamaian Dunia

No **9**

Jumlah kota di Jepang yang masuk 10 besar kota terbaik di dunia

1 kota
(peringkat kedua)

Total Ekspor Kendaraan di Dunia

No **2**

Ilmu Pengetahuan dan Teknologi

Waktu menenangkan ©yurani



Kereta peluru Shinkansen

Gaya hidup nyaman Jepang dan layanan medis yang canggih didukung oleh salah satu tingkat ilmu pengetahuan dan teknologi tertinggi di dunia. Pemerintah Jepang terus fokus pada pertumbuhan lebih lanjut di bidang ilmu pengetahuan dan teknologi, dan superkomputer yang dikembangkan Jepang menduduki peringkat pertama di dunia selama bertahun-tahun.

Makanan



Sushi



Takoyaki

Washoku, budaya makan tradisional Jepang, ditetapkan sebagai warisan budaya tak benda oleh UNESCO. Bahan sehat dan berwarna-warni dipilih berdasarkan musim. Hal itu menarik perhatian di seluruh dunia sebagai makanan sehat dan berwarna.

Referensi: • Kementerian Luar Negeri, macam-macam ranking di dunia (<https://www.mofa.go.jp/mofaj/kids/ranking/index.html>)
 • Conde Nast Traveler (Readers' Choice Awards 2023)
 • Global Peace Index 2023
 • UNESCO World Heritage List (<https://whc.unesco.org/en/list/>)
 • Ringkasan Hasil Survei Tahunan Siswa Internasional di Jepang 2023 (JASSO)
 • Asosiasi Robot Jepang (<https://www.jara.jp/data/index.html>)

Pendidikan Tinggi di Jepang

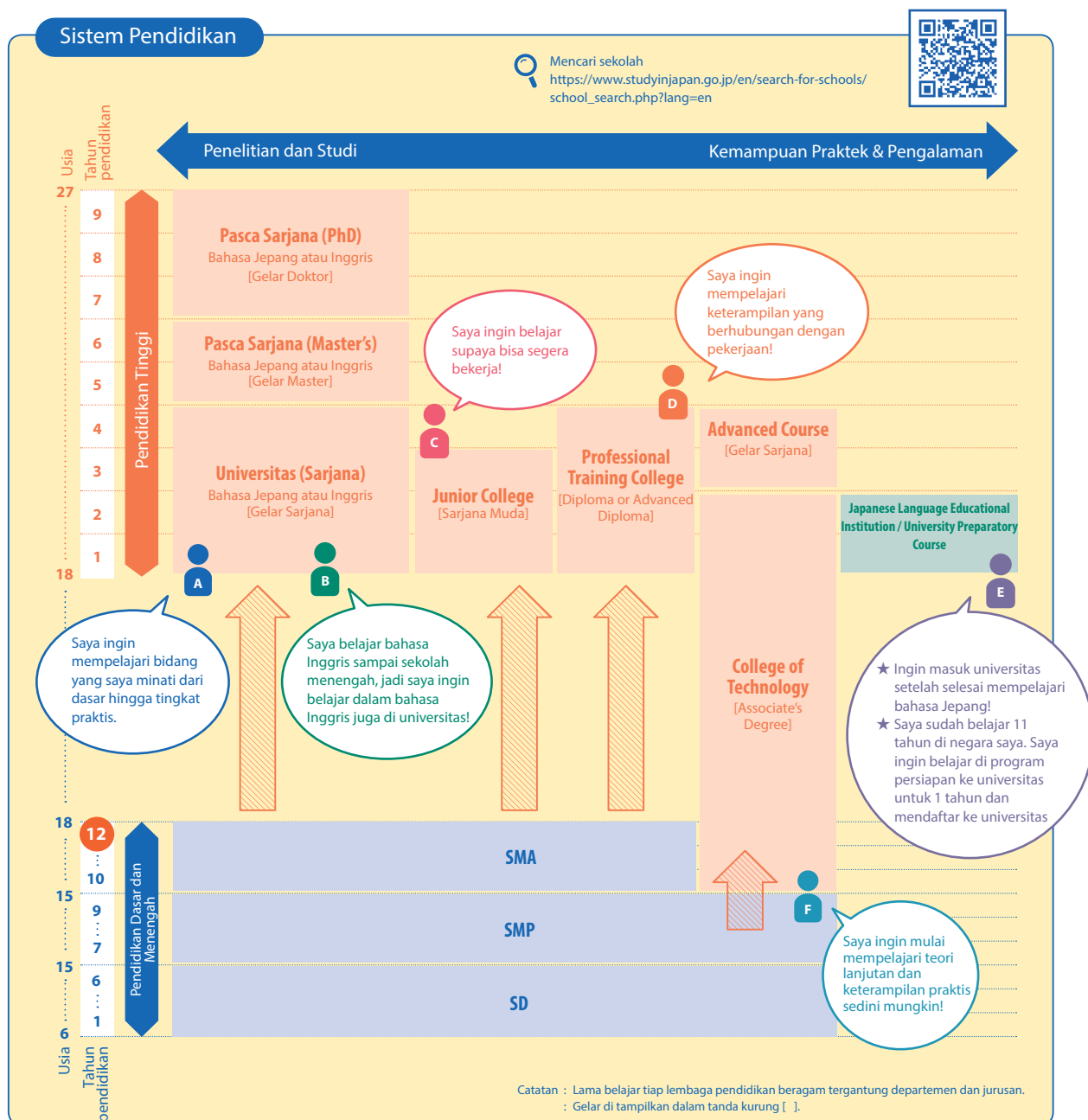

- Pendidikan tinggi di Jepang dimulai setelah 6 tahun SD, 3 tahun SMP, dan 3 tahun SMA (total 12 tahun).
- Mahasiswa internasional yang ingin melanjutkan pendidikan di Jepang harus menyelesaikan 12 tahun pendidikan formal.
- Mereka yang kurang dari 12 tahun pendidikan formal harus menyelesaikan 1 atau 2 tahun pertama program persiapan universitas sebelum memasuki pendidikan tinggi.

7 Langkah Belajar di Jepang

START Bergabung di Universitas atau Professional Training College sebagai mahasiswa reguler

- STEP 1 Mengumpulkan Informasi**
 - ▶ Periksa kemampuan bahasa yang dibutuhkan dan biaya
- STEP 2 Memilih Sekolah**
 - <12 bulan sebelumnya>
 - ▶ Mengirim informasi sekolah dan formulir pendaftaran
 - ▶ Konfirmasi persyaratan pendaftaran dan ujian
- STEP 3 Mengambil Ujian**
 - ▶ Mengikuti test yang diperlukan seperti JLPT, EJU, TOEFL, IELTS, SAT, IB, dll.
- STEP 4 Melakukan Pendaftaran**
 - <6~9 bulan sebelumnya>
 - ▶ Mengirim dokumen yang diperlukan ke sekolah
 - ▶ Membayar biaya pendaftaran
- STEP 5 Ujian Masuk**
 - ▶ Setelah lolos seleksi dokumen, mengikuti wawancara dan ujian masuk
- STEP 6 Proses Masuk**
 - ▶ Mendapatkan surat penerimaan
 - ▶ Membayar biaya pendidikan
- STEP 7 Persiapan Keberangkatan**
 - ▶ Mengajukan visa
 - ▶ Pembelian tiket dan asuransi

TUJUAN

Mengenai EJU



Examination for Japanese University Admission for International Students (EJU)

Test untuk menentukan apakah siswa memiliki kemampuan bahasa Jepang dan kemampuan akademis dasar yang diperlukan untuk belajar di universitas Jepang dan institusi pendidikan tinggi lainnya.

- ★ Lebih dari 60% universitas di Jepang (90% universitas negeri) menggunakan hasil ujian EJU saat menyaring pelamar
- ★ Hasil EJU berlaku 2 tahun
- ★ Pelamar dengan hasil EJU yang sangat baik dijanjikan beasiswa Monbukagakusho untuk mahasiswa asing dengan biaya sendiri (Hal.7)
- ★ Ujian dapat diambil berulang kali

Jadwal

Dilaksanakan 2 kali setahun (Juni dan November)

Tempat

Diselenggarakan di Jepang dan 13 negara dan wilayah seluruh dunia!

EJU
<https://www.jasso.go.jp/en/ryugaku/eju/index.html>



Biaya Pendidikan & Biaya Hidup

Biaya Pendidikan

• Perkiraan biaya pendidikan di universitas selama satu tahun



Catatan: Di luar jurusan kedokteran, kedokteran gigi, dan farmasi. Untuk tahun pertama, tambahan biaya masuk dan biaya lainnya harus dibayar secara terpisah.

Referensi:
 • Ministry of Education, Culture, Sports, Science and Technology, Survey of Fees and Contributions for Students on Private Universities, etc., 2021 (https://www.mext.go.jp/a_menu/koutou/shinkou/07021403/1412031_00004.htm)

Biaya Hidup

• Perkiraan biaya hidup

Biaya hidup di kota besar akan lebih mahal. Contoh: 108,000 yen di Tokyo

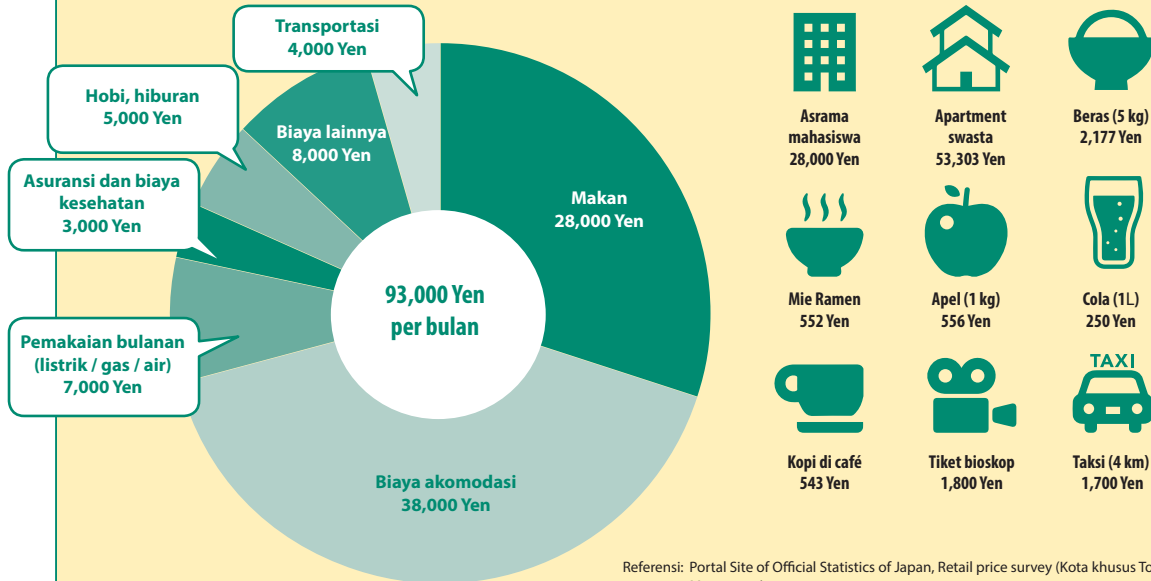

- Asrama mahasiswa: 28,000 Yen
- Apartment swasta: 53,303 Yen
- Beras (5 kg): 2,177 Yen
- Mie Ramen: 552 Yen
- Apel (1 kg): 556 Yen
- Cola (1L): 250 Yen
- Kopi di café: 543 Yen
- Tiket bioskop: 1,800 Yen
- Taksi (4 km): 1,700 Yen

Referensi: Portal Site of Official Statistics of Japan, Retail price survey (Kota khusus Tokyo, Maret 2023)
 Biaya asrama dari Tokyo Japanese Language Education Center
 Biaya apartmen swasta untuk ukuran apartment 20 m²

Bekerja Paruh Waktu sebagai Pelajar

Orang dengan status kependudukan "Pelajar" yang mengajukan permohonan "Izin untuk Terlibat dalam Kegiatan selain yang Diizinkan oleh Status Tempat Tinggal Sebelumnya Diberikan" dapat bekerja paruh waktu hingga **28 jam per minggu**.

Berhati-hatilah dengan agen pendidikan yang menekankan bahwa Anda bisa "Dapatkan banyak uang sebagai pelajar di Jepang"!

- Anda dapat menerima 3,000 yen per jam. ❌ Upah rata-rata per jam adalah 1,000 yen.
- Sebagai mahasiswa internasional, Anda bisa memperoleh penghasilan 300,000 yen per bulan. ❌ Pendapatan dari kerja paruh waktu hanya sekitar 59,000 Yen.

Beasiswa & Bantuan Keuangan



Method 1 Mendaftar ke beasiswa yang diberikan pemerintah Jepang

*Jumlahnya dapat bervariasi menurut jenjang pendidikan. ** Jumlah untuk siswa sekolah bahasa Jepang

| | Beasiswa Pemerintah Jepang MEXT | Monbukagakusho Honors Scholarship untuk mahasiswa Asing dengan biaya sendiri | Student Exchange Support Program (Beasiswa untuk program jangka pendek di Jepang) |
|------------------------------|---|--|---|
| Jumlah bulanan | Dari 117,000 yen* | 48,000 yen atau 30,000 yen** | 80,000 yen |
| Pengurangan biaya kuliah | ✓ | | |
| Bebas tiket penerbangan | ✓ | | |
| Bebas pendidikan persiapan | ✓ | | |
| Waktu pembayaran | Sampai selesai masa studi | Satu tahun atau enam bulan | Selama masa pertukaran pelajar |
| Pelajar yang dapat mendaftar | Mahasiswa Pasca Sarjana, Sarjana, College of Technology, Professional Training College, Japanese Studies, dan program Teacher Training. | Mahasiswa Pasca Sarjana, Sarjana, Junior College, College of Technology, Professional Training College, dan pelajar Bahasa Jepang. | Mahasiswa Pasca Sarjana, Sarjana, College of Technology, Professional Training College yang belajar di Jepang untuk 1 tahun atau kurang |
| Berbasis nilai | ✓ | ✓ | ✓ |
| Berbasis kemampuan keluarga | | ✓ | ✓ |
| Proses seleksi | Seleksi dokumen, ujian tulis dan wawancara | Tergantung sekolah | Seleksi dokumen |
| Jumlah penerima | Tidak diterbitkan | Sekitar 7.000 orang | Sekitar 5.000 orang |



Metode 2

Mendaftar ke beasiswa yang diberikan pemerintah daerah atau lembaga swasta

- Pendaftaran bisa dilakukan setelah tergabung menjadi mahasiswa di Jepang
- Ada banyak spesifikasi untuk negara asal, sekolah, dan bidang studi.
- Tersedia untuk beberapa siswa hingga beberapa ratus siswa setiap tahun. Cari dari website di bawah ini.

Beasiswa pemerintah daerah atau lembaga swasta
<https://www.studyinjapan.go.jp/en/planning/scholarships/other-scholarships/>

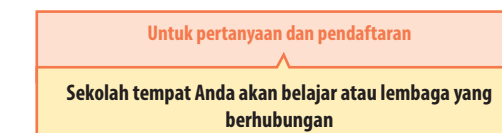

Metode 3

Mendaftar beasiswa ke kampus atau menggunakan sistem pembebasan/pengurangan biaya sekolah

Untuk Universitas X

Pengurangan biaya kuliah (50% atau 100%)

Untuk.....
 Siswa dengan nilai bagus yang akan kesulitan membayar biaya karena alasan keuangan.

Untuk Universitas Y

Beasiswa 82.000 yen per bulan (selama 4 tahun)

Untuk.....
 Siswa dengan hasil ujian masuk yang bagus



Bekerja di Jepang

Dari Mahasiswa Internasional menjadi Karyawan

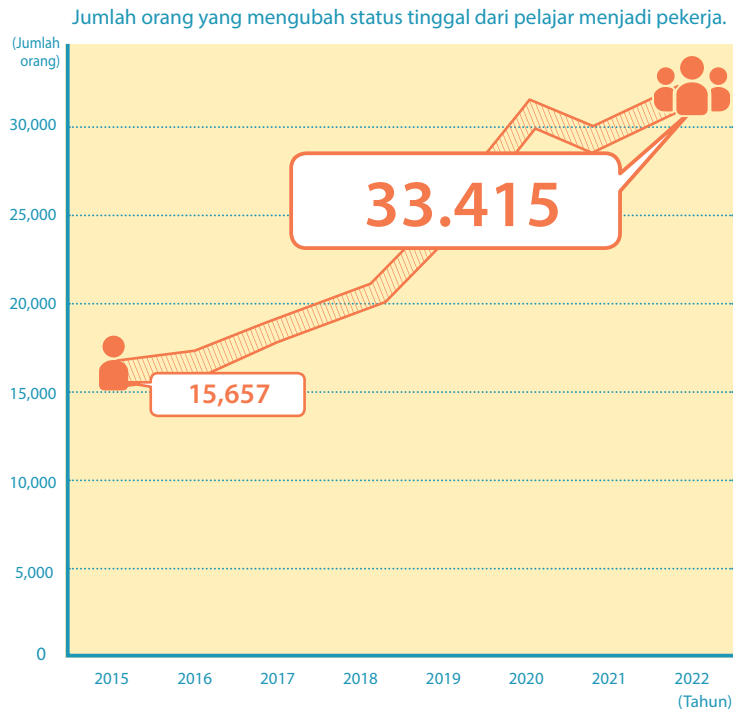

Top 10 Bidang Pekerjaan Siswa Internasional

| Ranking | Deskripsi pekerjaan |
|---------|------------------------------------|
| 1 | Penerjemah dan Interpreter |
| 2 | Teknologi Informasi dan Komunikasi |
| 3 | Perencanaan (riset pemasaran) |
| 4 | Manajemen (non - eksekutif) |
| 5 | Perdagangan Luar Negeri |
| 6 | Tenaga Penjualan/Pemasaran |
| 7 | Pekerja Perencanaan (humas/iklan) |
| 8 | Pekerja Keperawatan |
| 8 | Akuntansi |
| 10 | Pengawasan Produksi |

Referensi: "Status pekerjaan pelajar internasional di perusahaan Jepang 2022" (Badan Layanan Imigrasi Jepang)

Mencari kerja

Proses mencari kerja di Jepang sangatlah unik, dengan alur dan prosedurnya yang khusus. Oleh karena itu, para pelajar internasional harus bersiap dari jauh-jauh hari. Silakan gunakan website di bawah ini untuk mengumpulkan informasi!

- Panduan Mencari Kerja untuk siswa internasional (JASSO) https://www.jasso.go.jp/en/ryugaku/after_study_j/job_guide.html
- Open for Professionals (JETRO) <https://www.jetro.go.jp/en/hrportal/>



Wawancara



Mempelajari bahasa Jepang dan budaya perusahaan merupakan suatu keharusan yang dimiliki untuk menjadi seorang karyawan! Austin

Saya datang ke Jepang pada tahun 2012 dan masuk Universitas Tokyo untuk belajar ilmu politik setelah menyelesaikan kursus persiapan. Saya sekarang bekerja sebagai programmer lepas. Meski tergantung jurusan yang Anda pilih, universitas Jepang menawarkan banyak kebebasan, dan Anda bahkan bisa mengikuti berbagai kegiatan ekstrakurikuler seperti magang. Selain itu, sistem Perekrutan Lulusan Baru, menjadikan Jepang negara termudah untuk membentuk karir pertama Anda di antara negara-negara maju. Untuk sukses di Jepang, daripada menjadi orang Jepang, Anda harus memanfaatkan kekuatan unik Anda sebagai orang asing. Keterampilan bahasa yang dipelajari melalui belajar dan bekerja di Jepang serta pemahaman tentang budaya unik ini pasti menjadi kekuatan yang tak tergantikan. Jika Anda ingin menjadi karyawan yang dicari di dunia yang sedang memajukan globalisasi ini, saya sangat merekomendasikan belajar dan bekerja di Jepang.

Lainnya

Wawancara



Saya ingin membawa teknologi teknik sipil Jepang ke Rwanda!

Rumanzi Hypolite
NIT (KOSEN), Maizuru College
(saat interview)

Negara saya menghadapi masalah bahwa, meskipun kami ingin meningkatkan infrastruktur, kami kekurangan arsitek dan insinyur yang terampil. Oleh karena itu, saya datang untuk belajar di Jepang, yang terkenal dengan tingkat pendidikan dan tekniknya yang tinggi, sehingga saya dapat membawa pulang keterampilan saya dan berkontribusi pada pembangunan negara saya. Saya khawatir tentang tinggal di Jepang dan memiliki beberapa masalah, tetapi selalu ada seseorang yang membantu saya dan saya sangat berterima kasih kepada mereka. Sekarang saya belajar teknik sipil di sebuah sekolah tinggi teknologi dan berencana untuk melanjutkan ke universitas, jika memungkinkan melanjutkan ke gelar master. Impian saya adalah membuat perusahaan konstruksi di negara saya, dan mengajarkan keterampilan dan budaya yang saya pelajari di Jepang kepada generasi muda.



Saya dapat fokus dengan pendidikan saya berkat Beasiswa!

Ioannis Gkolfinopoulos
Tokyo Institute of Technology, Graduate School of Civil Engineering Master's Course
(saat interview)

Saya pikir bebas dari kekhawatiran finansial selama di Jepang adalah kunci untuk fokus pada penelitian saya, jadi saya melamar beasiswa MEXT. Banyaknya dukungan dan bimbingan yang diberikan kepada mahasiswa di universitas Jepang sangat mengesankan. Di sisi lain, himpitan perjalanan pada jam-jam sibuk cukup mengejutkan! Jepang adalah negara unik tempat tradisi dan teknologi hidup berdampingan. Saya pikir orang barat kemungkinan besar akan mengalami banyak kejutan budaya saat datang ke sini, jadi mempelajari bahasa dan budaya itu sangat penting. Beasiswa MEXT menjamin kehidupan yang lancar sebagai siswa, jadi mengapa tidak mencobanya sendiri.

Kehidupan di Universitas Jepang



Nikmati kehidupan yang memuaskan sebagai mahasiswa internasional di Jepang!

KIAULAKITE PAULINA
Sophomore, Department of Psychology, Faculty of Human Life and Environmental Sciences
(saat interview)

Alasan saya memutuskan untuk belajar di Jepang adalah ketika saya mengunjungi Jepang untuk pertama kalinya saat berada di sekolah menengah pertama. Saya terpesona oleh budaya dan kota besar Tokyo dan ingin belajar di Jepang. Setelah lulus ujian untuk beasiswa MEXT dan menjalani satu tahun pendidikan bahasa Jepang di Tokyo University of Foreign Studies, saya masuk Departemen Psikologi, Fakultas Ilmu Kehidupan dan Lingkungan Manusia, Universitas Ochanomizu. Universitas Ochanomizu adalah universitas nasional yang relatif kecil, sehingga tidak ada perlakuan yang dibedakan dengan orang Jepang di kelas. Kurikulum dan isi kelasnya sama persis dengan mahasiswa Jepang jurusan Psikologi pada umumnya, sehingga ada tugas ataupun ujian yang terkadang saya rasa sulit. Namun, justru karena itulah saya dapat mempelajari banyak hal. Saya juga merasa bahwa saya memiliki kehidupan siswa yang sangat memuaskan, seperti dapat berteman dengan orang Jepang, ataupun sering keluar untuk bermain ketika tidak ada kelas.



↑ Ini adalah foto kegiatan belajar mandiri di kafe bahasa yang diadakan saat waktu istirahat. Semua orang berhubungan baik.
← Ini adalah foto yang diambil di lokasi wisata kyobashi. Dikelilingi oleh hal-hal yang kejepangan sekali ya!

Kegiatan selama 1 hari

- 8:00 - Bangun
Saya mencuci muka dan makan pagi
- 10:00 - Pergi ke sekolah
Karena saya tinggal tidak jauh dari Universitas, maka waktu perjalanan sangat singkat!
- 10:30 sampai 12:10 - Pelajaran di pagi hari
Saya mengikuti kelas bersama teman - teman
- 12:10 sampai 13:20 - Makan siang
Saya makan siang dengan teman di kantin kampus, dan kemudian belajar di perpustakaan atau ngobrol dengan teman di ruang kelas.
- 13:20 sampai 16:30 - Pelajaran di siang hari
Saya mendengar penjelasan dosen dengan seksama dan mencatatnya.
- 16:30 sampai 18:30 - Bermain bersama teman
Setelah selesai kuliah, saya sering bermain bersama teman-teman Jepang. Kami sering pergi ke Ikebukuro karena dekat dari Kampus. Kami pergi makan serta berkaraoke bersama.

Website Study in Japan

Website Study in Japan menyediakan informasi yang Anda butuhkan untuk belajar di Jepang, termasuk persiapan untuk belajar di Jepang, kehidupan sebagai pelajar di Jepang, dan informasi beasiswa. Anda bisa juga mencari sekolah yang cocok dan memenuhi kebutuhan Anda sesuai dengan pilihan jurusan Anda, bahasa yang digunakan di kelas, dan lokasi sekolah.

Untuk kalian yang ingin belajar di Jepang, sedang mencari sekolah di Jepang, atau bahkan belum yakin untuk memutuskan belajar ke luar negeri ataupun masih menimbang-nimbang negara yang ingin dituju untuk melanjutkan studinya — silakan cek situs resmi Study in Japan!



Study in Japan website
<https://www.studyinjapan.go.jp/en/>



Study in Japan Fair

Kesempatan langka untuk berbicara dengan staf sekolah secara langsung. Setiap tahun dilaksanakan secara online atau langsung. Kami tunggu kehadiran Anda!
Untuk informasi lanjut, kunjungi website Study in Japan.

Study in Japan
<https://www.studyinjapan.go.jp/en/events/>



Kantor JASSO di luar Jepang

Di lima kantor internasional JASSO, Anda dapat berkonsultasi dengan kami secara langsung ataupun menghubungi kami melalui telepon dan email. Kami juga memiliki berbagai bahan bacaan tentang belajar ke Jepang.



Thailand

1016/3, 10F Serm-mit Tower, 159 Asok- Montri Rd., Bangkok 10110 THAILAND
Tel : (+66) 2 - 661-7057
E-mail : info@jeic-bangkok.org
Web : <https://www.jeic-bangkok.org/>
Facebook : <https://www.facebook.com/JASSO.Thailand>



Korea

#702 Garden Tower, 84 Yulgok-ro, Jongno-gu, Seoul 03131 REPUBLIC OF KOREA

Tel : (+82) 2-765-0141
E-mail : jasso@jasso.or.kr
Web : <http://www.jasso.or.kr/>
Facebook : <https://www.facebook.com/JASSO.Korea>
Instagram : <https://www.instagram.com/jasso.korea/>

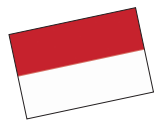

Indonesia

2nd Floor, Summitas Tower II, Jalan Jenderal Sudirman Kav. 61-62, Jakarta 12190 INDONESIA
Tel : (+62) 21-252-1912
E-mail : info@jasso.or.id
Web : <http://www.jasso.or.id/>
Facebook : <https://www.facebook.com/jasso.indonesia>
Instagram: <https://www.instagram.com/jasso.indonesia/>
WhatsApp : <https://api.whatsapp.com/send?phone=62212521912>



Vietnam

4th Floor, CornerStone Building, 16 Phan Chu Trinh, Hoan Kiem, Hanoi, VIETNAM
Tel : (+84) 24-3710-0226
E-mail : info@jasso.org.vn
Web : <http://www.jasso.org.vn/>
Facebook : <https://www.facebook.com/JASSO.Vietnam>



Malaysia

A-7-5, Northpoint Offices, Mid Valley City, No.1, Medan Syed Putra Utara, 59200 Kuala Lumpur, MALAYSIA

Tel : (+60) 3-2287-0812
E-mail : enquiry@studyinjapan.org.my
Web : <http://www.studyinjapan.org.my/>
Facebook : <https://www.facebook.com/JASSO.KL>

Q. Saya pernah bersekolah di sekolah Jepang. Bisakah saya mendaftar untuk ujian masuk siswa internasional?

A. Pihak sekolah yang akan menentukan apakah Anda dapat mengikuti ujian masuk jalur siswa internasional. Silakan ditanyakan terlebih dahulu ke sekolah yang ingin dituju sebelum mendaftar. Hal ini juga berlaku bagi mereka yang lulus dari sekolah menengah di Jepang ataupun yang memiliki dua kewarganegaraan.

Q. Bagaimana cara mencari dan mengonfirmasi periode pendaftaran, dokumen yang diperlukan, dan ujian masuknya?

A. Rincian mengenai proses pendaftaran dan ujian masuk dapat ditemukan di situs resmi ataupun panduan pendaftaran dari masing-masing sekolah. Setelah memilih sekolah yang ingin dituju, silakan periksa situs resmi ataupun panduan pendaftaran mereka untuk informasi lebih lanjut.

Q. Tolong beritahu saya tentang proses memasuki sekolah pascasarjana.

A. Periksa persyaratan masuk, buat proposal penelitian, dan konfirmasi dokumen apa yang perlu diserahkan. Umumnya, Anda harus mencari pembimbing sendiri. Beberapa institusi mengharuskan Anda memiliki Letter of Acceptance (LoA) sebelum melamar, jadi konfirmasikan hal ini dengan institusi pilihan Anda sesegera mungkin.

Q. Tolong beritahu saya tentang program pertukaran internasional dan beasiswa sekolah menengah.

A. Organisasi di bawah ini memiliki program pertukaran pelajar bagi siswa SMA.

- **AFS Intercultural Programs**
URL: <https://afs.org>
Catatan: carilah "AFS Indonesia" untuk informasi program di Indonesia.
- **YOUTH FOR UNDERSTANDING**
URL: <http://yfu.or.jp>

Kami sangat yakin bahwa setiap orang dapat menemukan sesuatu yang berharga dengan belajar di Jepang.

Japan Student Services Organization (JASSO) menyediakan program dukungan berikut untuk mahasiswa internasional.

- Pemberian beasiswa
- Melaksanakan Ujian Masuk Universitas Jepang (untuk siswa internasional) (EJU)
- Pengumpulan dan penyediaan informasi tentang belajar di luar negeri
- Pendidikan bahasa Jepang
- Dukungan perumahan

[Diedit dan diterbitkan oleh]

Independent Administrative Institution,
Japan Student Services Organization (JASSO)
Information Services Division, Student Exchange Department
2-2-1 Aomi, Koto-ku, Tokyo 135-8630
E-mail : infoja@jasso.go.jp
Tel : (+81) 3-5520-6111
Web : <https://www.studyinjapan.go.jp/ja/>

